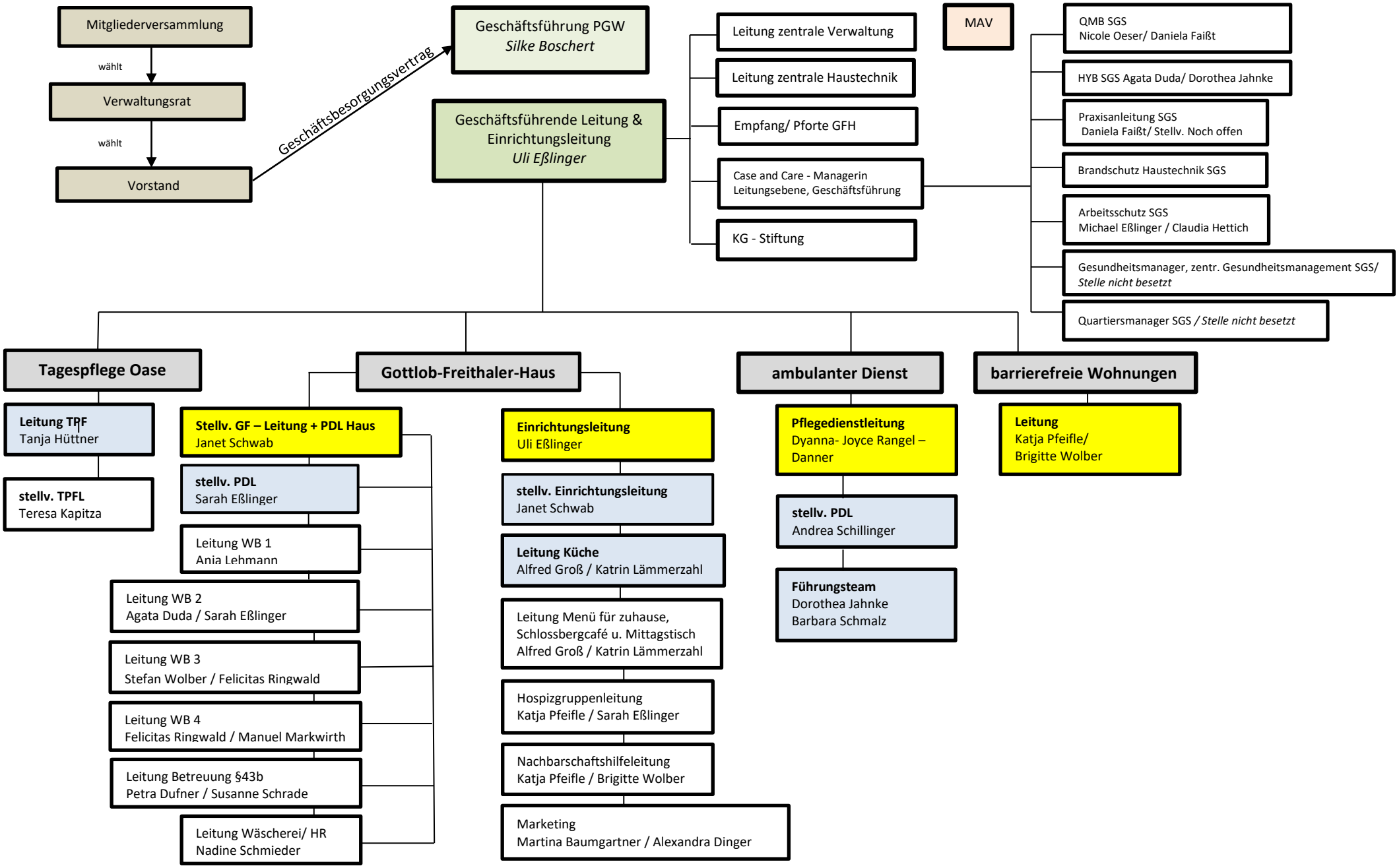
Mitgliederversammlung
wählt
Verwaltungsrat
wählt
Vorstand
Geschäftsbesorgungsvertrag
Geschäftsführung PGW
Silke Boschert
Geschäftsführende Leitung & Einrichtungsleitung
Uli Eßlinger
Leitung zentrale Verwaltung
Leitung zentrale Haustechnik
Empfang/ Pforte GFH
Case and Care - Managerin Leitungsebene, Geschäftsführung
KG - Stiftung
MAV
QMB SGS
Nicole Oeser/ Daniela Faißt
HYB SGS Agata Duda/ Dorothea Jahnke
Praxisanleitung SGS
Daniela Faißt/ Stellv. Noch offen
Brandschutz Haustechnik SGS
Arbeitsschutz SGS
Michael Eßlinger / Claudia Hettich
Gesundheitsmanager, zentr. Gesundheitsmanagement SGS/
Stelle nicht besetzt
Quartiersmanager SGS / Stelle nicht besetzt
Tagespflege Oase
Leitung TPF
Tanja Hüttner
stellv. TPFL
Teresa Kapitza
Gottlob-Freithaler-Haus
Stellv. GF – Leitung + PDL Haus
Janet Schwab
stellv. PDL
Sarah Eßlinger
Leitung WB 1
Ania Lehmann
Leitung WB 2
Agata Duda / Sarah Eßlinger
Leitung WB 3
Stefan Wolber / Felicitas Ringwald
Leitung WB 4
Felicitas Ringwald / Manuel Markwirth
Leitung Betreuung §43b
Petra Dufner / Susanne Schrade
Leitung Wäscherei/ HR
Nadine Schmieder
Einrichtungsleitung
Uli Eßlinger
stellv. Einrichtungsleitung
Janet Schwab
Leitung Küche
Alfred Groß / Katrin Lämmerzahl
Leitung Menü für zuhause, Schlossbergcafé u. Mittagstisch
Alfred Groß / Katrin Lämmerzahl
Hospizgruppenleitung
Katja Pfeifle / Sarah Eßlinger
Nachbarschaftshilfeleitung
Katja Pfeifle / Brigitte Wolber
Marketing
Martina Baumgartner / Alexandra Dinger
ambulanter Dienst
Pflegedienstleitung
Dyanna- Joyce Rangel – Danner
stellv. PDL
Andrea Schillinger
Führungsteam
Dorothea Jahnke
Barbara Schmalz
barrierefreie Wohnungen
Leitung
Katja Pfeifle/
Brigitte Wolber